

**Sabato 6 ottobre 2018**

**ore 21:00**

Salone del Centro Sociale  
LUVINATE (VA) Piazza Don L. Sironi

## INCONTRI DI FRUTTICOLTURA

**EVOLUZIONE DELLA FRUTTICOLTURA**  
dagli anni 60 del secolo scorso ai giorni nostri e  
prospettive per il futuro

Relatore: **Dott. Alberto Sassella** - Agronomo  
(Biasca - CH)

### LA POPILLIA È A VARESE!

Ritrovati i primi esemplari sul nostro territorio.  
Strategia di difesa per la prossima estate.  
E le cimici???

Relatore: **Dott. Fabrizio Ballerio** – Agronomo  
(Varese)

### DEGUSTAZIONE E VALUTAZIONE DI VARIETÀ DI MELE ANTICHE E MODERNE

Nuove tendenze e antichi sapori: i presenti  
potranno compilare una scheda qualitativa delle  
varietà presentate, i cui risultati saranno resi noti  
il giorno successivo nell'ambito della mostra

### A SEGUIRE: DEGUSTAZIONI ECCELLENZE VARESINE

A cura di

- SLOW FOOD - CONDOTTA DI VARESE
- CAMPAGNA AMICA - COLDIRETTI
- VINI DEI RONCHI VARESINI
- I PERZEGAT – PESCHE SCIROPATE DI MONATE
- MIELE DEL CAMPO DEI FIORI

**Ingresso libero**

**Allattamento floreale a cura di**

- ✓ **Fam. GEROLDI – FOREST**
- ✓ **ASSOCIAZIONE ORTICOLA VARESINA**

### Il Padre delle Mele

Almaty è la città più grande ed importante del Kazakistan, anche se dal 1997 non ne è più la capitale amministrativa. Il suo antico nome, Alma-Ata, in lingua kazaka significa letteralmente “**Padre delle Mele**”.

Infatti la città sorge a 800 metri di altezza, ai piedi settentrionali della catena montuosa del Zailiyski Alatau, sulle cui pendici si estendevano per migliaia di ettari imponenti boschi di meli di una specie particolarmente resistente alle avversità climatiche e alle malattie.

Alla fine del 18° secolo questi alberi furono studiati dal botanico tedesco Johann August Carl Sievers, da cui deriva il nome della specie: *Malus sieversii*. Successivi studi del botanico russo Nikolaj Vavilov dimostrarono che la specie era vecchia di milioni di anni e nel 1929, sulla base di prove morfologiche e molecolari, identificò nel *Malus sieversii* il principale contributore del genoma delle mele coltivate (*Malus domestica*), teoria poi confermata da analisi del DNA condotte nel 2010.

Questi meli sono sopravvissuti grazie al loro adattamento a climi estremi (temperature fino a -40° in inverno e +40° in estate) ed alla resistenza agli agenti patogeni, perciò sono oggi oggetto di studio e sperimentazione per ricavare informazioni genetiche atte a migliorare le moderne cultivar.

Il patrimonio di boschi di *Malus sieversii* si sta però riducendo in modo preoccupante a causa dell'espansione dei terreni agricoli e dell'edilizia privata nonché della sostituzione con specie coltivate che oltretutto generano una deriva genetica a causa della impollinazione incrociata. Tant'è che la IUCN (International Union for Conservation of Nature) l'ha inserita nella lista rossa delle specie minacciate. L'estinzione di questi meli sarebbe una gravissima perdita di biodiversità e di patrimonio genetico, ma anche di un paesaggio antichissimo, sopravvissuto per millenni.  
(GL)



**6-7 ottobre 2018**  
**26ª edizione**

**Una Mela al giorno...**



**LUVINATE (Va)**  
**Parco del Sorriso**

Via Vittorio Veneto - SS Varese - Gavirate

Con il patrocinio di

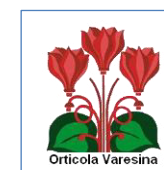
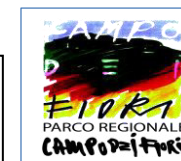

# Una Mela Al Giorno ... 2018

26<sup>a</sup> edizione

## La Mostra

- ✓ **Mostra pomologica** di mele, pere ed altra frutta di stagione: varietà locali, classiche e novità (a cura dei **produttori locali**)
- ✓ **Raccolte varietali** (secondo disponibilità)
  - FONDAZIONE FOJANINI (Sondrio)
  - IL FRUTTO RITROVATO (Occhieppo-Bi)
  - Associazione LA CAMPAGNA (Valli Luinesi)
  - VIVAIO DEL LAGO (Varese)
  - FONDAZIONE MINOPRIO (Minoprio-Co)
  - SCUOLA MALVA - ARNALDI (Bibiana-To)
  - I.P.S.A.A.- P. BARBERO (Fossano-Cn)
  - Associazione I BUONI FRUTTI (Buguggiate)
  - UNIVERSITÀ CATTOLICA DI PIACENZA Facoltà di Agraria - Ist. di Fruttivitticoltura
- ✓ **ISIS NEWTON VARESE** – indirizzo Servizi per l'agricoltura e lo sviluppo rurale: stand espositivo sul tema della biodiversità locale (domenica 7 nel pomeriggio)
- ✓ Api e miele
- ✓ Mostra-mercato di ceramiche artigianali **LUART**
- ✓ **Stand di vendita prodotti agroalimentari**



[www.alicomo.com](http://www.alicomo.com)

### STAND INFORMATIVO

Cosa fare nel caso di punture di vespe, api e calabroni. Pericoli e rimedi nel caso di allergie alle punture degli imenotteri



**Info Point**  
**Slow Food**

## Programma

### Sabato 6 ottobre

- Ore 16:00 apertura della mostra
- Ore 19:00 chiusura della mostra

Ore 21:00

presso il salone del Centro Sociale

### INCONTRI DI FRUTTICOLTURA

Conferenze e dibattiti su temi legati a frutticoltura e ambiente

Degustazioni in collaborazione con **SLOW FOOD** – Condotta di Varese  
Campagna Amica  
Vini dei Ronchi Varesini

(vedere programma dettagliato sul retro del presente opuscolo)

### 20° CONCORSO "DOLCI alle MELE"

I dolci dovranno essere consegnati presso la sede della mostra entro le 11:00 di **domenica 7 ottobre** negli orari di apertura (\*) Una giuria di esperti giudicherà i dolci in concorso. Premi per tutti.

**La premiazione avrà luogo domenica 7 ottobre – ore 17:00**

(\*) i dolci rimarranno di proprietà della ProLoco

#### TAGLIANDO DI PARTECIPAZIONE

Nome e cognome : .....

Indirizzo : .....

Tel : .....

Nome del dolce : .....

Note : .....

### Domenica 7 ottobre

- Ore 9:00 apertura della mostra
- Ore 12:00 **APERITIVO**
- Ore 12:30

**PRANZO A BASE DI MELE ed altre specialità**

- A partire dalle ore 15:00 stand gastronomico con:

**FRITTELLE E DOLCI DI MELE**  
**SIDRO E SUCCO DI MELE**

- ore 17:00

premiazione concorso "**Dolci alle Mele**"

- Ore 19:00 chiusura della mostra

### SPECIALE PER I RAGAZZI

➤ **Nel pomeriggio**  
**GIRI a CAVALLO**

a cura di **AGRITURISMO VALTINELLA (\*)**

(\*) compatibilmente con le condizioni atmosferiche

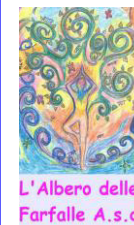

L'Albero delle Farfalle A.s.d.

### Domenica 7 ottobre ore 14:30

Dimostrazione pratica di **QI GONG** (\*) a cura di

**L'albero delle Farfalle A.s.d.**

gratuita e aperta a tutti...adulti, genitori e bambini. È gradita la prenotazione:

[alberodellefarfalleasd@gmail.com](mailto:alberodellefarfalleasd@gmail.com)

(\*) compatibilmente con le condizioni atmosferiche